

BIARRITZ

Un éboulement au Miramar

Environ 16 heures, hier après-midi, à Biarritz : un énorme bruit puis une partie de la falaise située entre les plages Miramar et du Phare s'écroule. Plusieurs tonnes de roches se sont effondrées ne provoquant aucun dégât. Cette falaise est réputée pour sa fragilité, ce sont sûrement les pluies d'infiltration combinées au vent et au soleil d'hier qui sont à l'origine de cet éboulement spectaculaire de quatre grosses roches. La résidence privée La Falaise située au-dessus a été sécurisée.

: Photo Jean-Daniel Chopin

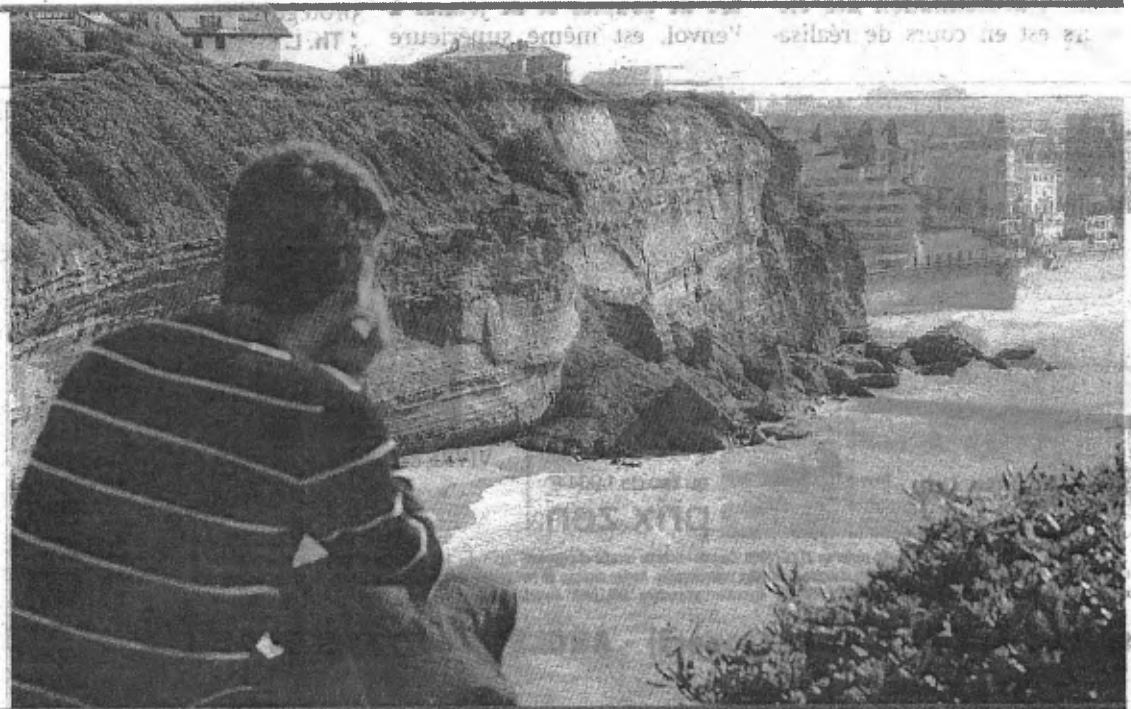

Sud-ouest du Samedi 5 avril 2008 pour information